

Loggbok - Komplement

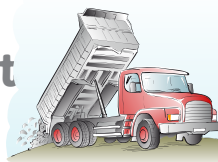

Bygg- och anläggningsförare

**KOMPLEMENT
TILL LOGGBOK
FÖR ARBETS-
PLATSFÖRLAGT
LÄRANDE INOM
GYMNASIE-
SKOLANS
TRANSPORT-
UTBILDNING**



Innehållsförteckning

Yrkesbeskrivning	4-7
Checklistor	8-15
Kommentarer till checklista	16-18

Yrkesbeskrivning

Bygg- och anläggningsförare

Handledning för arbetsplatsförlagt lärande

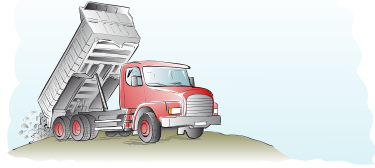

Byggarbetsplats

- ta kontakt med maskinisten eller arbetsledningen för att få reda på rutiner, var fordon ska stå i väntan på lastning samt vilka säkerhetsregler som gäller
- vara noga med att följa säkerhetsbestämmelser för arbetsplatsen
- planera körningen på arbetsplatsen noga före infart
- noga ta reda på vart olika material ska fraktas från byggarbetsplatsen
- vara noga med att vid lossning av material - både på tipp och vid leverans - ta reda på var det ska placeras
- *vid betongleverans med ränna eller till bask noga ta reda på var lossningen ska ske*
- *vid betongleverans vara uppmärksam på materialets konsistens och noga följa anvisningar från transportör eller mottagare om att tillsätta mjukgörare eller stabilisator*
- *vid betongtransport vid varmt väder noga ge akt på risken för att materialet brinner och vid behov göra mellansköljning*
- *vara noga med att spola ren ränna och annan utrustning efter leverans och att spola betongroteraren när arbetet är avslutat*

Ergonomi/personlig säkerhet

- använda bilbälte
- vara noga med personliga inställningar (stol, ratt, speglar m.m.)
- tänka på att inte hoppa från hytt, flak utan i stället utnyttja möjligheter att klättra
- använda personlig skyddsutrustning (reflekerande skyddskläder, skyddsskor, handskar och hjälm vid behov)
- vara uppmärksam på vilka regler som gäller och vilket beteende som är lämpligt bland annat vid arbete i trafikmiljö
- tänka på placering av fordonet vid lastning så att inte förarhytten befinner sig i lastområdet

Färdplanering/massberäkningar

- tänka på att välja väg med rätt bärighetsklass utifrån fordonets längd och vikt samt med hänsyn till fordonets höjd
- kunna hitta leveransadresser med hjälp av karta och GPS-navigering
- inte köra med övervikt om vägning efter lastning visar att övervikt föreligger
- då väg saknas i möjligaste mån bedöma lasten så att inte övervikt uppstår

Kommunikationsutrustning

- kunna använda kommunikationsradio och mobiltelefon på ett trafik-säkert sätt
- kunna använda mobitex och dator för körorder

Kontroll/säkerhetsanordningar

- göra daglig säkerhetskontroll
- kontrollera vid start att inga bromsar fastnat och att de tar ordentligt
- känna till och kunna använda brandsläckare, förbandslåda m.m.
- göra kontroll efter färd av eventuella läckage och annat som behöver åtgärdas

Kran (i förekommande fall)

- kunna manövrera kranen säkert
- alltid använda stödben, vid behov med plattor (se även TYA-läromedlet "Kranbilsförare")

Kundkontakter

- tänka på att föraren är transportörens "ansikte utåt"
- kunna ta kontakt med mottagare av material för att hitta närmaste väg för leverans
- kunna komma överens med kund på ett smidigt sätt om var material ska placeras
- kunna "ta" såväl byggarbetsledning och maskinförare som privatpersoner på ett trevligt och smidigt sätt
- sträva efter att vara "hel och ren"

Kör- och vilotider

- kunna fylla i färdskrivarkort korrekt
- kunna hantera digital färdskrivare
- vara noga med att utnyttja och registrera lagstadgade vilotider korrekt

Lastning med hjullastare (i förekommande fall)

- se TYA-foldern ”Inför din utbildning till maskin- eller kranförare” och läromedlet ”Hjullastare - Godshantering”

Manövrering och trafiksäkerhet – bil

- anpassa hastighet och körsätt efter det material som fraktas samt efter väglaget
- hålla avstånd till medtrafikanter och bibehålla lugnet i stressiga trafiksituationer
- vara noga med att lära känna bilen och dess bredd, längd och höjd
- använda backspeglar och vid behov gå ur hytten för att bedöma framkomlighet
- kunna manövrera i trånga utrymmen
- tänka kreativt på trånga byggarbetsplatser för att undvika onödig stress/irritation
- känna till och kunna tillämpa regler för lastsäkring av material
- kontrollera lastning som utförts av maskinförare så att lasten är säkrad och snedbelastning undviks
- vid arbete i trafik vara noga med att varna trafikanter genom att använda ”saftblandare”
- *kunna köra betongtransporter i kurvor och rondeller med hänsyn till lastens rörelser*

Manövrering och trafiksäkerhet – släp

- kunna manövrera både boggibil med släp och dragbil med trailer och känna till deras olika egenskaper i trafiken
- kunna backa med precision med både boggibil med släp och dragbil med trailer
- vara noga med att kolla att släpvagnskopplingen tagit ordentligt
- vara medveten om hur ett tungt släp påverkar köregenskaperna
- tänka på viktfordelningen mellan bil och släp så att inte släpet skjuter på i halt väglag
- hålla ständig uppmärksamhet i backspeglarna
- hålla ut i svängar och tänka på att boggibil med släp och dragbil med trailer skär kurvor på olika sätt
- tänka på vägnarnas begränsningar så att man inte kör sönder väg, fordon eller utrustning

Sparsam körning/eDriving

- ha ett mjukt körsätt
- välja så höga växlar som möjligt
- köra med god framförhållning för att minimera onödiga stopp och starter
- hålla jämn hastighet
- sträva efter att utnyttja den levande kraften
- undvika tomgångskörning

Tippa massor i rörelse/leverera betong

- hålla uppsikt över ledningar och andra hinder för flaket
- vara noga med att köra på jämt underlag för att undvika att fordonet välter
- hålla uppsikt framåt (och inte bara i backspeglarna) vid manöver
- kunna utföra moment i jämn hastighet för att åstadkomma jämn utläggning
- förstå varför tippning i rörelse inte ska utföras med trailer
- *kunna leverera betong genom att köra rännan i olika riktningar*

Transportdokument

- vara medveten om förarens ansvar från lastning av material till leverans och kvittering
- vara noga med att alltid lämna följesedel och/eller få kvittens vid leverans av material
- kontakta transportören vid leveranstransporter om ingen kan kvittera för att få instruktioner
- förstå hur man avgör att lasten stämmer med fraktdokumentet
- känna till att tillstånd krävs för att transportera avfall, exempelvis schaktmassor, samt farligt avfall, exempelvis förorenad jord
- vara noga med att rätt transportdokument finns med vid transport av farligt avfall
- känna till att förorenade massor enbart får lämnas på tippar som får ta emot sådant material
- veta att man aldrig får tippa massor i vattendrag eller sjöar utan att beställaren kan uppvisa tillstånd för det
- *kunna kontrollera att betong håller beställd temperatur*

Checklista (sid 8 - 15)

Gör notering om tränade moment kontinuerligt. Notera tid bakom ratten.

Kommentarer (sid 16 - 18)

Sammanfatta dina iakttagelser under exempelvis en vecka, skriv ner dina intryck.

Checklista

Arbetsplatsförlagt lärande - Bygg- och anläggningsförare

Elevens namn _____

Personnummer _____

När du dokumenterar den arbetsplatsförlagda delen i nedanstående checklista gör då även bedömning inom säkerhets-, kvalitets-, miljö- och arbetsmiljöområdet. Mängdträning bakom ratten påbörjas när eleven har nått kunskapsnivån för respektive körkortsbehörighet.

Checklista År _____ Körkortsbehörighet B <input type="checkbox"/> Körkortsbehörighet C <input type="checkbox"/> Körkortsbehörighet CE <input type="checkbox"/>	Vecka nr: _____	Ange veckonummer och markera genomförda områden med X _____	Kommentarer finns	Träna mer		Signatur
				Ja	Nej	
Byggarbetsplats		<input type="checkbox"/> <input type="checkbox"/> <input type="checkbox"/> <input type="checkbox"/>	<input type="checkbox"/>	<input type="checkbox"/>	<input type="checkbox"/>	_____
Ergonomi/personlig säkerhet		<input type="checkbox"/> <input type="checkbox"/> <input type="checkbox"/> <input type="checkbox"/>	<input type="checkbox"/>	<input type="checkbox"/>	<input type="checkbox"/>	_____
Färdplanering/massberäkningar		<input type="checkbox"/> <input type="checkbox"/> <input type="checkbox"/> <input type="checkbox"/>	<input type="checkbox"/>	<input type="checkbox"/>	<input type="checkbox"/>	_____
Kommunikationsutrustning		<input type="checkbox"/> <input type="checkbox"/> <input type="checkbox"/> <input type="checkbox"/>	<input type="checkbox"/>	<input type="checkbox"/>	<input type="checkbox"/>	_____
Kontroll/säkerhetsanordningar		<input type="checkbox"/> <input type="checkbox"/> <input type="checkbox"/> <input type="checkbox"/>	<input type="checkbox"/>	<input type="checkbox"/>	<input type="checkbox"/>	_____
Kran		<input type="checkbox"/> <input type="checkbox"/> <input type="checkbox"/> <input type="checkbox"/>	<input type="checkbox"/>	<input type="checkbox"/>	<input type="checkbox"/>	_____
Kundkontakter		<input type="checkbox"/> <input type="checkbox"/> <input type="checkbox"/> <input type="checkbox"/>	<input type="checkbox"/>	<input type="checkbox"/>	<input type="checkbox"/>	_____
Kör- och vilotider		<input type="checkbox"/> <input type="checkbox"/> <input type="checkbox"/> <input type="checkbox"/>	<input type="checkbox"/>	<input type="checkbox"/>	<input type="checkbox"/>	_____
Lastning med hjullastare		<input type="checkbox"/> <input type="checkbox"/> <input type="checkbox"/> <input type="checkbox"/>	<input type="checkbox"/>	<input type="checkbox"/>	<input type="checkbox"/>	_____
Manövrering/trafiksäkerhet – bil		<input type="checkbox"/> <input type="checkbox"/> <input type="checkbox"/> <input type="checkbox"/>	<input type="checkbox"/>	<input type="checkbox"/>	<input type="checkbox"/>	_____
Manövrering/trafiksäkerhet – släp		<input type="checkbox"/> <input type="checkbox"/> <input type="checkbox"/> <input type="checkbox"/>	<input type="checkbox"/>	<input type="checkbox"/>	<input type="checkbox"/>	_____
Sparsam körning/eDriving		<input type="checkbox"/> <input type="checkbox"/> <input type="checkbox"/> <input type="checkbox"/>	<input type="checkbox"/>	<input type="checkbox"/>	<input type="checkbox"/>	_____
Tippa massor i rörelse		<input type="checkbox"/> <input type="checkbox"/> <input type="checkbox"/> <input type="checkbox"/>	<input type="checkbox"/>	<input type="checkbox"/>	<input type="checkbox"/>	_____
Transportdokument		<input type="checkbox"/> <input type="checkbox"/> <input type="checkbox"/> <input type="checkbox"/>	<input type="checkbox"/>	<input type="checkbox"/>	<input type="checkbox"/>	_____
Antal timmar bakom ratten		_____				

Se yrkesbeskrivning

Checklista

Arbetsplatsförlagt lärande - Bygg- och anläggningsförare

Elevens namn _____

Personnummer _____

När du dokumenterar den arbetsplatsförlagda delen i nedanstående checklista gör då även bedömning inom säkerhets-, kvalitets-, miljö- och arbetsmiljöområdet. Mängdträning bakom ratten påbörjas när eleven har nått kunskapsnivån för respektive körkortsbehörighet.

Checklista År _____ Körkortsbehörighet B <input type="checkbox"/> Körkortsbehörighet C <input type="checkbox"/> Körkortsbehörighet CE <input type="checkbox"/>	Ange veckonummer och markera genomförda områden med X Vecka nr: _____	Kommentarer finns	Träna mer		Signatur
			Ja	Nej	
Byggarbetsplats	<input type="checkbox"/> <input type="checkbox"/> <input type="checkbox"/> <input type="checkbox"/>	<input type="checkbox"/>	<input type="checkbox"/>	<input type="checkbox"/>	_____
Ergonomi/personlig säkerhet	<input type="checkbox"/> <input type="checkbox"/> <input type="checkbox"/> <input type="checkbox"/>	<input type="checkbox"/>	<input type="checkbox"/>	<input type="checkbox"/>	_____
Färdplanering/massberäkningar	<input type="checkbox"/> <input type="checkbox"/> <input type="checkbox"/> <input type="checkbox"/>	<input type="checkbox"/>	<input type="checkbox"/>	<input type="checkbox"/>	_____
Kommunikationsutrustning	<input type="checkbox"/> <input type="checkbox"/> <input type="checkbox"/> <input type="checkbox"/>	<input type="checkbox"/>	<input type="checkbox"/>	<input type="checkbox"/>	_____
Kontroll/säkerhetsanordningar	<input type="checkbox"/> <input type="checkbox"/> <input type="checkbox"/> <input type="checkbox"/>	<input type="checkbox"/>	<input type="checkbox"/>	<input type="checkbox"/>	_____
Kran	<input type="checkbox"/> <input type="checkbox"/> <input type="checkbox"/> <input type="checkbox"/>	<input type="checkbox"/>	<input type="checkbox"/>	<input type="checkbox"/>	_____
Kundkontakter	<input type="checkbox"/> <input type="checkbox"/> <input type="checkbox"/> <input type="checkbox"/>	<input type="checkbox"/>	<input type="checkbox"/>	<input type="checkbox"/>	_____
Kör- och vilotider	<input type="checkbox"/> <input type="checkbox"/> <input type="checkbox"/> <input type="checkbox"/>	<input type="checkbox"/>	<input type="checkbox"/>	<input type="checkbox"/>	_____
Lastning med hjullastare	<input type="checkbox"/> <input type="checkbox"/> <input type="checkbox"/> <input type="checkbox"/>	<input type="checkbox"/>	<input type="checkbox"/>	<input type="checkbox"/>	_____
Manövrering/trafiksäkerhet – bil	<input type="checkbox"/> <input type="checkbox"/> <input type="checkbox"/> <input type="checkbox"/>	<input type="checkbox"/>	<input type="checkbox"/>	<input type="checkbox"/>	_____
Manövrering/trafiksäkerhet – släp	<input type="checkbox"/> <input type="checkbox"/> <input type="checkbox"/> <input type="checkbox"/>	<input type="checkbox"/>	<input type="checkbox"/>	<input type="checkbox"/>	_____
Sparsam körning/eDriving	<input type="checkbox"/> <input type="checkbox"/> <input type="checkbox"/> <input type="checkbox"/>	<input type="checkbox"/>	<input type="checkbox"/>	<input type="checkbox"/>	_____
Tippa massor i rörelse	<input type="checkbox"/> <input type="checkbox"/> <input type="checkbox"/> <input type="checkbox"/>	<input type="checkbox"/>	<input type="checkbox"/>	<input type="checkbox"/>	_____
Transportdokument	<input type="checkbox"/> <input type="checkbox"/> <input type="checkbox"/> <input type="checkbox"/>	<input type="checkbox"/>	<input type="checkbox"/>	<input type="checkbox"/>	_____
Antal timmar bakom ratten	_____				

Se yrkesbeskrivning

Checklista

Arbetsplatsförlagt lärande - Bygg- och anläggningsförare

Elevens namn _____

Personnummer _____

När du dokumenterar den arbetsplatsförlagda delen i nedanstående checklista gör då även bedömning inom säkerhets-, kvalitets-, miljö- och arbetsmiljöområdet. Mängdträning bakom ratten påbörjas när eleven har nått kunskapsnivån för respektive körkortsbehörighet.

Checklista År _____ Körkortsbehörighet B <input type="checkbox"/> Körkortsbehörighet C <input type="checkbox"/> Körkortsbehörighet CE <input type="checkbox"/>	Vecka nr: _____	Ange veckonummer och markera genomförda områden med X _____	Kommentarer finns	Träna mer		Signatur
				Ja	Nej	
Byggarbetsplats		<input type="checkbox"/> <input type="checkbox"/> <input type="checkbox"/> <input type="checkbox"/>	<input type="checkbox"/>	<input type="checkbox"/>	<input type="checkbox"/>	_____
Ergonomi/personlig säkerhet		<input type="checkbox"/> <input type="checkbox"/> <input type="checkbox"/> <input type="checkbox"/>	<input type="checkbox"/>	<input type="checkbox"/>	<input type="checkbox"/>	_____
Färdplanering/massberäkningar		<input type="checkbox"/> <input type="checkbox"/> <input type="checkbox"/> <input type="checkbox"/>	<input type="checkbox"/>	<input type="checkbox"/>	<input type="checkbox"/>	_____
Kommunikationsutrustning		<input type="checkbox"/> <input type="checkbox"/> <input type="checkbox"/> <input type="checkbox"/>	<input type="checkbox"/>	<input type="checkbox"/>	<input type="checkbox"/>	_____
Kontroll/säkerhetsanordningar		<input type="checkbox"/> <input type="checkbox"/> <input type="checkbox"/> <input type="checkbox"/>	<input type="checkbox"/>	<input type="checkbox"/>	<input type="checkbox"/>	_____
Kran		<input type="checkbox"/> <input type="checkbox"/> <input type="checkbox"/> <input type="checkbox"/>	<input type="checkbox"/>	<input type="checkbox"/>	<input type="checkbox"/>	_____
Kundkontakter		<input type="checkbox"/> <input type="checkbox"/> <input type="checkbox"/> <input type="checkbox"/>	<input type="checkbox"/>	<input type="checkbox"/>	<input type="checkbox"/>	_____
Kör- och vilotider		<input type="checkbox"/> <input type="checkbox"/> <input type="checkbox"/> <input type="checkbox"/>	<input type="checkbox"/>	<input type="checkbox"/>	<input type="checkbox"/>	_____
Lastning med hjullastare		<input type="checkbox"/> <input type="checkbox"/> <input type="checkbox"/> <input type="checkbox"/>	<input type="checkbox"/>	<input type="checkbox"/>	<input type="checkbox"/>	_____
Manövrering/trafiksäkerhet – bil		<input type="checkbox"/> <input type="checkbox"/> <input type="checkbox"/> <input type="checkbox"/>	<input type="checkbox"/>	<input type="checkbox"/>	<input type="checkbox"/>	_____
Manövrering/trafiksäkerhet – släp		<input type="checkbox"/> <input type="checkbox"/> <input type="checkbox"/> <input type="checkbox"/>	<input type="checkbox"/>	<input type="checkbox"/>	<input type="checkbox"/>	_____
Sparsam körning/eDriving		<input type="checkbox"/> <input type="checkbox"/> <input type="checkbox"/> <input type="checkbox"/>	<input type="checkbox"/>	<input type="checkbox"/>	<input type="checkbox"/>	_____
Tippa massor i rörelse		<input type="checkbox"/> <input type="checkbox"/> <input type="checkbox"/> <input type="checkbox"/>	<input type="checkbox"/>	<input type="checkbox"/>	<input type="checkbox"/>	_____
Transportdokument		<input type="checkbox"/> <input type="checkbox"/> <input type="checkbox"/> <input type="checkbox"/>	<input type="checkbox"/>	<input type="checkbox"/>	<input type="checkbox"/>	_____
Antal timmar bakom ratten		_____				

Se yrkesbeskrivning

Checklista

Arbetsplatsförlagt lärande - Bygg- och anläggningsförare

Elevens namn _____

Personnummer _____

När du dokumenterar den arbetsplatsförlagda delen i nedanstående checklista gör då även bedömning inom säkerhets-, kvalitets-, miljö- och arbetsmiljöområdet. Mängdträning bakom ratten påbörjas när eleven har nått kunskapsnivån för respektive körkortsbehörighet.

Checklista År _____ Körkortsbehörighet B <input type="checkbox"/> Körkortsbehörighet C <input type="checkbox"/> Körkortsbehörighet CE <input type="checkbox"/>	Ange veckonummer och markera genomförda områden med X Vecka nr: _____	Kommentarer finns	Träna mer		Signatur
			Ja	Nej	
Byggarbetsplats	<input type="checkbox"/> <input type="checkbox"/> <input type="checkbox"/> <input type="checkbox"/>	<input type="checkbox"/>	<input type="checkbox"/>	<input type="checkbox"/>	_____
Ergonomi/personlig säkerhet	<input type="checkbox"/> <input type="checkbox"/> <input type="checkbox"/> <input type="checkbox"/>	<input type="checkbox"/>	<input type="checkbox"/>	<input type="checkbox"/>	_____
Färdplanering/massberäkningar	<input type="checkbox"/> <input type="checkbox"/> <input type="checkbox"/> <input type="checkbox"/>	<input type="checkbox"/>	<input type="checkbox"/>	<input type="checkbox"/>	_____
Kommunikationsutrustning	<input type="checkbox"/> <input type="checkbox"/> <input type="checkbox"/> <input type="checkbox"/>	<input type="checkbox"/>	<input type="checkbox"/>	<input type="checkbox"/>	_____
Kontroll/säkerhetsanordningar	<input type="checkbox"/> <input type="checkbox"/> <input type="checkbox"/> <input type="checkbox"/>	<input type="checkbox"/>	<input type="checkbox"/>	<input type="checkbox"/>	_____
Kran	<input type="checkbox"/> <input type="checkbox"/> <input type="checkbox"/> <input type="checkbox"/>	<input type="checkbox"/>	<input type="checkbox"/>	<input type="checkbox"/>	_____
Kundkontakter	<input type="checkbox"/> <input type="checkbox"/> <input type="checkbox"/> <input type="checkbox"/>	<input type="checkbox"/>	<input type="checkbox"/>	<input type="checkbox"/>	_____
Kör- och vilotider	<input type="checkbox"/> <input type="checkbox"/> <input type="checkbox"/> <input type="checkbox"/>	<input type="checkbox"/>	<input type="checkbox"/>	<input type="checkbox"/>	_____
Lastning med hjullastare	<input type="checkbox"/> <input type="checkbox"/> <input type="checkbox"/> <input type="checkbox"/>	<input type="checkbox"/>	<input type="checkbox"/>	<input type="checkbox"/>	_____
Manövrering/trafiksäkerhet – bil	<input type="checkbox"/> <input type="checkbox"/> <input type="checkbox"/> <input type="checkbox"/>	<input type="checkbox"/>	<input type="checkbox"/>	<input type="checkbox"/>	_____
Manövrering/trafiksäkerhet – släp	<input type="checkbox"/> <input type="checkbox"/> <input type="checkbox"/> <input type="checkbox"/>	<input type="checkbox"/>	<input type="checkbox"/>	<input type="checkbox"/>	_____
Sparsam körning/eDriving	<input type="checkbox"/> <input type="checkbox"/> <input type="checkbox"/> <input type="checkbox"/>	<input type="checkbox"/>	<input type="checkbox"/>	<input type="checkbox"/>	_____
Tippa massor i rörelse	<input type="checkbox"/> <input type="checkbox"/> <input type="checkbox"/> <input type="checkbox"/>	<input type="checkbox"/>	<input type="checkbox"/>	<input type="checkbox"/>	_____
Transportdokument	<input type="checkbox"/> <input type="checkbox"/> <input type="checkbox"/> <input type="checkbox"/>	<input type="checkbox"/>	<input type="checkbox"/>	<input type="checkbox"/>	_____
Antal timmar bakom ratten	_____				

Se yrkesbeskrivning

Checklista

Arbetsplatsförlagt lärande - Bygg- och anläggningsförare

Elevens namn _____

Personnummer _____

När du dokumenterar den arbetsplatsförlagda delen i nedanstående checklista gör då även bedömning inom säkerhets-, kvalitets-, miljö- och arbetsmiljöområdet. Mängdträning bakom ratten påbörjas när eleven har nått kunskapsnivån för respektive körkortsbehörighet.

Checklista År _____ Körkortsbehörighet B <input type="checkbox"/> Körkortsbehörighet C <input type="checkbox"/> Körkortsbehörighet CE <input type="checkbox"/>	Vecka nr: _____	Ange veckonummer och markera genomförda områden med X _____	Kommentarer finns	Träna mer		Signatur
				Ja	Nej	
Byggarbetsplats		<input type="checkbox"/> <input type="checkbox"/> <input type="checkbox"/> <input type="checkbox"/>	<input type="checkbox"/>	<input type="checkbox"/>	<input type="checkbox"/>	_____
Ergonomi/personlig säkerhet		<input type="checkbox"/> <input type="checkbox"/> <input type="checkbox"/> <input type="checkbox"/>	<input type="checkbox"/>	<input type="checkbox"/>	<input type="checkbox"/>	_____
Färdplanering/massberäkningar		<input type="checkbox"/> <input type="checkbox"/> <input type="checkbox"/> <input type="checkbox"/>	<input type="checkbox"/>	<input type="checkbox"/>	<input type="checkbox"/>	_____
Kommunikationsutrustning		<input type="checkbox"/> <input type="checkbox"/> <input type="checkbox"/> <input type="checkbox"/>	<input type="checkbox"/>	<input type="checkbox"/>	<input type="checkbox"/>	_____
Kontroll/säkerhetsanordningar		<input type="checkbox"/> <input type="checkbox"/> <input type="checkbox"/> <input type="checkbox"/>	<input type="checkbox"/>	<input type="checkbox"/>	<input type="checkbox"/>	_____
Kran		<input type="checkbox"/> <input type="checkbox"/> <input type="checkbox"/> <input type="checkbox"/>	<input type="checkbox"/>	<input type="checkbox"/>	<input type="checkbox"/>	_____
Kundkontakter		<input type="checkbox"/> <input type="checkbox"/> <input type="checkbox"/> <input type="checkbox"/>	<input type="checkbox"/>	<input type="checkbox"/>	<input type="checkbox"/>	_____
Kör- och vilotider		<input type="checkbox"/> <input type="checkbox"/> <input type="checkbox"/> <input type="checkbox"/>	<input type="checkbox"/>	<input type="checkbox"/>	<input type="checkbox"/>	_____
Lastning med hjullastare		<input type="checkbox"/> <input type="checkbox"/> <input type="checkbox"/> <input type="checkbox"/>	<input type="checkbox"/>	<input type="checkbox"/>	<input type="checkbox"/>	_____
Manövrering/trafiksäkerhet – bil		<input type="checkbox"/> <input type="checkbox"/> <input type="checkbox"/> <input type="checkbox"/>	<input type="checkbox"/>	<input type="checkbox"/>	<input type="checkbox"/>	_____
Manövrering/trafiksäkerhet – släp		<input type="checkbox"/> <input type="checkbox"/> <input type="checkbox"/> <input type="checkbox"/>	<input type="checkbox"/>	<input type="checkbox"/>	<input type="checkbox"/>	_____
Sparsam körning/eDriving		<input type="checkbox"/> <input type="checkbox"/> <input type="checkbox"/> <input type="checkbox"/>	<input type="checkbox"/>	<input type="checkbox"/>	<input type="checkbox"/>	_____
Tippa massor i rörelse		<input type="checkbox"/> <input type="checkbox"/> <input type="checkbox"/> <input type="checkbox"/>	<input type="checkbox"/>	<input type="checkbox"/>	<input type="checkbox"/>	_____
Transportdokument		<input type="checkbox"/> <input type="checkbox"/> <input type="checkbox"/> <input type="checkbox"/>	<input type="checkbox"/>	<input type="checkbox"/>	<input type="checkbox"/>	_____
Antal timmar bakom ratten		_____				

Se yrkesbeskrivning

Checklista

Arbetsplatsförlagt lärande - Bygg- och anläggningsförare

Elevens namn _____

Personnummer _____

När du dokumenterar den arbetsplatsförlagda delen i nedanstående checklista gör då även bedömning inom säkerhets-, kvalitets-, miljö- och arbetsmiljöområdet. Mängdträning bakom ratten påbörjas när eleven har nått kunskapsnivån för respektive körkortsbehörighet.

Checklista År _____ Körkortsbehörighet B <input type="checkbox"/> Körkortsbehörighet C <input type="checkbox"/> Körkortsbehörighet CE <input type="checkbox"/>	Ange veckonummer och markera genomförda områden med X Vecka nr: _____	Kommentarer finns	Träna mer		Signatur
			Ja	Nej	
Byggarbetsplats	<input type="checkbox"/> <input type="checkbox"/> <input type="checkbox"/> <input type="checkbox"/>	<input type="checkbox"/>	<input type="checkbox"/>	<input type="checkbox"/>	_____
Ergonomi/personlig säkerhet	<input type="checkbox"/> <input type="checkbox"/> <input type="checkbox"/> <input type="checkbox"/>	<input type="checkbox"/>	<input type="checkbox"/>	<input type="checkbox"/>	_____
Färdplanering/massberäkningar	<input type="checkbox"/> <input type="checkbox"/> <input type="checkbox"/> <input type="checkbox"/>	<input type="checkbox"/>	<input type="checkbox"/>	<input type="checkbox"/>	_____
Kommunikationsutrustning	<input type="checkbox"/> <input type="checkbox"/> <input type="checkbox"/> <input type="checkbox"/>	<input type="checkbox"/>	<input type="checkbox"/>	<input type="checkbox"/>	_____
Kontroll/säkerhetsanordningar	<input type="checkbox"/> <input type="checkbox"/> <input type="checkbox"/> <input type="checkbox"/>	<input type="checkbox"/>	<input type="checkbox"/>	<input type="checkbox"/>	_____
Kran	<input type="checkbox"/> <input type="checkbox"/> <input type="checkbox"/> <input type="checkbox"/>	<input type="checkbox"/>	<input type="checkbox"/>	<input type="checkbox"/>	_____
Kundkontakter	<input type="checkbox"/> <input type="checkbox"/> <input type="checkbox"/> <input type="checkbox"/>	<input type="checkbox"/>	<input type="checkbox"/>	<input type="checkbox"/>	_____
Kör- och vilotider	<input type="checkbox"/> <input type="checkbox"/> <input type="checkbox"/> <input type="checkbox"/>	<input type="checkbox"/>	<input type="checkbox"/>	<input type="checkbox"/>	_____
Lastning med hjullastare	<input type="checkbox"/> <input type="checkbox"/> <input type="checkbox"/> <input type="checkbox"/>	<input type="checkbox"/>	<input type="checkbox"/>	<input type="checkbox"/>	_____
Manövrering/trafiksäkerhet – bil	<input type="checkbox"/> <input type="checkbox"/> <input type="checkbox"/> <input type="checkbox"/>	<input type="checkbox"/>	<input type="checkbox"/>	<input type="checkbox"/>	_____
Manövrering/trafiksäkerhet – släp	<input type="checkbox"/> <input type="checkbox"/> <input type="checkbox"/> <input type="checkbox"/>	<input type="checkbox"/>	<input type="checkbox"/>	<input type="checkbox"/>	_____
Sparsam körning/eDriving	<input type="checkbox"/> <input type="checkbox"/> <input type="checkbox"/> <input type="checkbox"/>	<input type="checkbox"/>	<input type="checkbox"/>	<input type="checkbox"/>	_____
Tippa massor i rörelse	<input type="checkbox"/> <input type="checkbox"/> <input type="checkbox"/> <input type="checkbox"/>	<input type="checkbox"/>	<input type="checkbox"/>	<input type="checkbox"/>	_____
Transportdokument	<input type="checkbox"/> <input type="checkbox"/> <input type="checkbox"/> <input type="checkbox"/>	<input type="checkbox"/>	<input type="checkbox"/>	<input type="checkbox"/>	_____
Antal timmar bakom ratten	_____				

Se yrkesbeskrivning

Checklista

Arbetsplatsförlagt lärande - Bygg- och anläggningsförare

Elevens namn _____

Personnummer _____

När du dokumenterar den arbetsplatsförlagda delen i nedanstående checklista gör då även bedömning inom säkerhets-, kvalitets-, miljö- och arbetsmiljöområdet. Mängdträning bakom ratten påbörjas när eleven har nått kunskapsnivån för respektive körkortsbehörighet.

Checklista År _____ Körkortsbehörighet B <input type="checkbox"/> Körkortsbehörighet C <input type="checkbox"/> Körkortsbehörighet CE <input type="checkbox"/>	Vecka nr: _____	Ange veckonummer och markera genomförda områden med X _____	Kommentarer finns	Träna mer		Signatur
				Ja	Nej	
Byggarbetsplats		<input type="checkbox"/> <input type="checkbox"/> <input type="checkbox"/> <input type="checkbox"/>	<input type="checkbox"/>	<input type="checkbox"/>	<input type="checkbox"/>	_____
Ergonomi/personlig säkerhet		<input type="checkbox"/> <input type="checkbox"/> <input type="checkbox"/> <input type="checkbox"/>	<input type="checkbox"/>	<input type="checkbox"/>	<input type="checkbox"/>	_____
Färdplanering/massberäkningar		<input type="checkbox"/> <input type="checkbox"/> <input type="checkbox"/> <input type="checkbox"/>	<input type="checkbox"/>	<input type="checkbox"/>	<input type="checkbox"/>	_____
Kommunikationsutrustning		<input type="checkbox"/> <input type="checkbox"/> <input type="checkbox"/> <input type="checkbox"/>	<input type="checkbox"/>	<input type="checkbox"/>	<input type="checkbox"/>	_____
Kontroll/säkerhetsanordningar		<input type="checkbox"/> <input type="checkbox"/> <input type="checkbox"/> <input type="checkbox"/>	<input type="checkbox"/>	<input type="checkbox"/>	<input type="checkbox"/>	_____
Kran		<input type="checkbox"/> <input type="checkbox"/> <input type="checkbox"/> <input type="checkbox"/>	<input type="checkbox"/>	<input type="checkbox"/>	<input type="checkbox"/>	_____
Kundkontakter		<input type="checkbox"/> <input type="checkbox"/> <input type="checkbox"/> <input type="checkbox"/>	<input type="checkbox"/>	<input type="checkbox"/>	<input type="checkbox"/>	_____
Kör- och vilotider		<input type="checkbox"/> <input type="checkbox"/> <input type="checkbox"/> <input type="checkbox"/>	<input type="checkbox"/>	<input type="checkbox"/>	<input type="checkbox"/>	_____
Lastning med hjullastare		<input type="checkbox"/> <input type="checkbox"/> <input type="checkbox"/> <input type="checkbox"/>	<input type="checkbox"/>	<input type="checkbox"/>	<input type="checkbox"/>	_____
Manövrering/trafiksäkerhet – bil		<input type="checkbox"/> <input type="checkbox"/> <input type="checkbox"/> <input type="checkbox"/>	<input type="checkbox"/>	<input type="checkbox"/>	<input type="checkbox"/>	_____
Manövrering/trafiksäkerhet – släp		<input type="checkbox"/> <input type="checkbox"/> <input type="checkbox"/> <input type="checkbox"/>	<input type="checkbox"/>	<input type="checkbox"/>	<input type="checkbox"/>	_____
Sparsam körning/eDriving		<input type="checkbox"/> <input type="checkbox"/> <input type="checkbox"/> <input type="checkbox"/>	<input type="checkbox"/>	<input type="checkbox"/>	<input type="checkbox"/>	_____
Tippa massor i rörelse		<input type="checkbox"/> <input type="checkbox"/> <input type="checkbox"/> <input type="checkbox"/>	<input type="checkbox"/>	<input type="checkbox"/>	<input type="checkbox"/>	_____
Transportdokument		<input type="checkbox"/> <input type="checkbox"/> <input type="checkbox"/> <input type="checkbox"/>	<input type="checkbox"/>	<input type="checkbox"/>	<input type="checkbox"/>	_____
Antal timmar bakom ratten		_____				

Se yrkesbeskrivning

Checklista

Arbetsplatsförlagt lärande - Bygg- och anläggningsförare

Elevens namn _____

Personnummer _____

När du dokumenterar den arbetsplatsförlagda delen i nedanstående checklista gör då även bedömning inom säkerhets-, kvalitets-, miljö- och arbetsmiljöområdet. Mängdträning bakom ratten påbörjas när eleven har nått kunskapsnivån för respektive körkortsbehörighet.

Checklista År _____ Körkortsbehörighet B <input type="checkbox"/> Körkortsbehörighet C <input type="checkbox"/> Körkortsbehörighet CE <input type="checkbox"/>	Ange veckonummer och markera genomförda områden med X Vecka nr: _____	Kommentarer finns	Träna mer		Signatur
			Ja	Nej	
Byggarbetsplats	<input type="checkbox"/> <input type="checkbox"/> <input type="checkbox"/> <input type="checkbox"/>	<input type="checkbox"/>	<input type="checkbox"/>	<input type="checkbox"/>	_____
Ergonomi/personlig säkerhet	<input type="checkbox"/> <input type="checkbox"/> <input type="checkbox"/> <input type="checkbox"/>	<input type="checkbox"/>	<input type="checkbox"/>	<input type="checkbox"/>	_____
Färdplanering/massberäkningar	<input type="checkbox"/> <input type="checkbox"/> <input type="checkbox"/> <input type="checkbox"/>	<input type="checkbox"/>	<input type="checkbox"/>	<input type="checkbox"/>	_____
Kommunikationsutrustning	<input type="checkbox"/> <input type="checkbox"/> <input type="checkbox"/> <input type="checkbox"/>	<input type="checkbox"/>	<input type="checkbox"/>	<input type="checkbox"/>	_____
Kontroll/säkerhetsanordningar	<input type="checkbox"/> <input type="checkbox"/> <input type="checkbox"/> <input type="checkbox"/>	<input type="checkbox"/>	<input type="checkbox"/>	<input type="checkbox"/>	_____
Kran	<input type="checkbox"/> <input type="checkbox"/> <input type="checkbox"/> <input type="checkbox"/>	<input type="checkbox"/>	<input type="checkbox"/>	<input type="checkbox"/>	_____
Kundkontakter	<input type="checkbox"/> <input type="checkbox"/> <input type="checkbox"/> <input type="checkbox"/>	<input type="checkbox"/>	<input type="checkbox"/>	<input type="checkbox"/>	_____
Kör- och vilotider	<input type="checkbox"/> <input type="checkbox"/> <input type="checkbox"/> <input type="checkbox"/>	<input type="checkbox"/>	<input type="checkbox"/>	<input type="checkbox"/>	_____
Lastning med hjullastare	<input type="checkbox"/> <input type="checkbox"/> <input type="checkbox"/> <input type="checkbox"/>	<input type="checkbox"/>	<input type="checkbox"/>	<input type="checkbox"/>	_____
Manövrering/trafiksäkerhet – bil	<input type="checkbox"/> <input type="checkbox"/> <input type="checkbox"/> <input type="checkbox"/>	<input type="checkbox"/>	<input type="checkbox"/>	<input type="checkbox"/>	_____
Manövrering/trafiksäkerhet – släp	<input type="checkbox"/> <input type="checkbox"/> <input type="checkbox"/> <input type="checkbox"/>	<input type="checkbox"/>	<input type="checkbox"/>	<input type="checkbox"/>	_____
Sparsam körning/eDriving	<input type="checkbox"/> <input type="checkbox"/> <input type="checkbox"/> <input type="checkbox"/>	<input type="checkbox"/>	<input type="checkbox"/>	<input type="checkbox"/>	_____
Tippa massor i rörelse	<input type="checkbox"/> <input type="checkbox"/> <input type="checkbox"/> <input type="checkbox"/>	<input type="checkbox"/>	<input type="checkbox"/>	<input type="checkbox"/>	_____
Transportdokument	<input type="checkbox"/> <input type="checkbox"/> <input type="checkbox"/> <input type="checkbox"/>	<input type="checkbox"/>	<input type="checkbox"/>	<input type="checkbox"/>	_____
Antal timmar bakom ratten	_____				

Se yrkesbeskrivning

Det här är TYA

TYA står för Transportfackens Yrkes- och Arbetsmiljönämnd och är ett samarbetsorgan mellan arbetsgivar- och arbetstagarorganisationer i transportsektorn. Cirka 17 000 företag, med ungefär 100 000 anställda, är anslutna till TYA. Vår affärsidé är att aktivt bidra till ökad produktivitet och lönsamhet i TYA-anslutna företag. Verksamheten bedrivs genom kurser och projekt med sikte på yrkeskunskap och arbetsmiljö. Vi samarbetar med skolor och myndigheter samt utarbetar informationsmaterial och läromedel. Läs mer på tya.se.